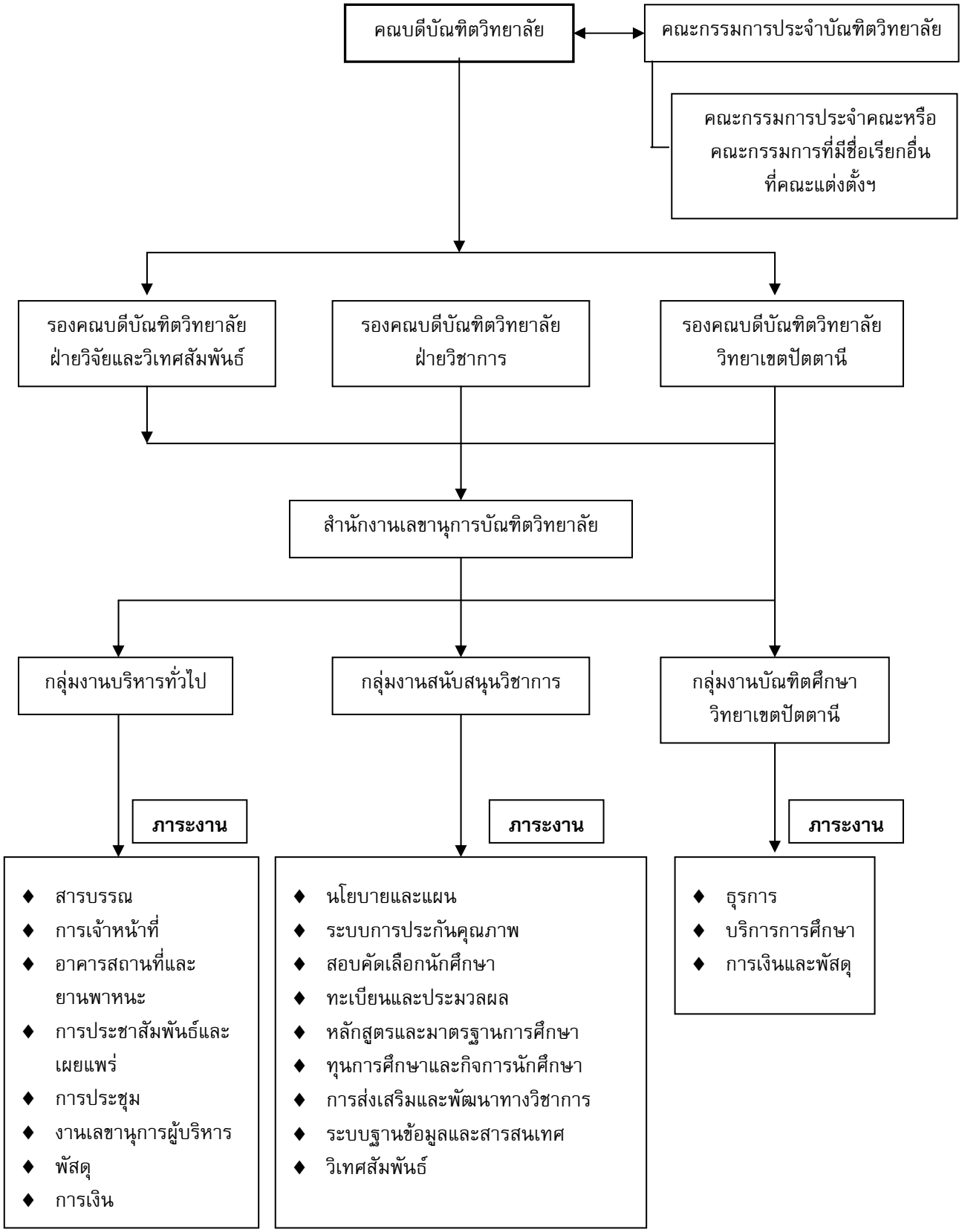โครงสร้างการบริหารงานบัณฑิตวิทยาลัย